105120, Москва, Центр дизайна Artplay
ул. Нижняя Сыромятническая, 10/4

+7 (495) 181-56-75
msk@cts-svet.com

GRAZIOSO 1

Карданные

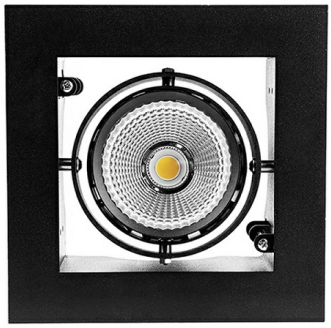



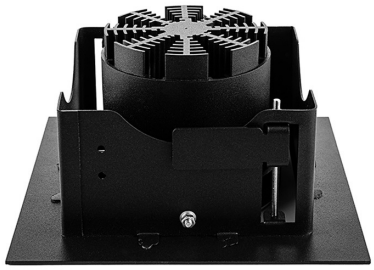

Бренд	HALLA Lighting	**Тип установки**	Встраиваемый

Цвет	Белый, Черный, Серебристый	**Распределение света**	Прямое освещение
Материал корпуса	алюминий	**Цветовая температура**	2700, 3000, 4000, 5000, 3500
Гарантия	5 лет		

Конструкция

Встраиваемый светодиодный светильник GRAZIOSO карданного типа используется для внутреннего освещения торговых и выставочных площадей, офисов и шоу-румов, мест общего пользования. Корпус выполнен из алюминия, что обеспечивает эффективный отвод тепла и гарантирует стабильную работу на протяжении всего срока службы. Рамка корпуса выполнена из листовой стали, под заказ возможно изготовление рамки с другим наружным размером. При покраске светильника применяется метод порошкового нанесения с последующей термообработкой

Оптика

Оптическая часть светильника оснащена высокоэффективным отражателем, что позволяет фокусировать световой поток в необходимые углы (15°, 23°, 30°, 45°, 60°) для создания акцентного освещения. Комплектуется прозрачным рассеивателем, опционально может комплектоваться матовым рассеивателем

Комплектация

Светильник укомплектован светодиодным источником света (COB) и выносным драйвером. Опционально может комплектоваться светодиодом производства Citizen (Япония). Использование надежных комплектующих обеспечивает уровень светового потока не менее 80% от первоначального значения на протяжении всего срока службы

Карданный светильник DLS K1 светодиодный / 194x194x100 мм, белый, IP20 // 42 Вт, CRI 80, 3000K, 4241 Лм, 15° (Халла Лайтинг)

Полное наименование	Карданный светильник DLS K1 светодиодный / 194x194x100 мм, белый, IP20 // 42 Вт, CRI 80, 3000K, 4241 Лм, 15° (Халла Лайтинг)
Артикул	DLS K1x42W 1206/E/830 1.05A **d белый
Модель	GRAZIOSO 1
Цвет корпуса	белый
Тип монтажа	Карданный
Индекс цветопередачи	CRI 80
Оптика	15°
Диммирование	нет
Опция	нет
Рабочий ток	1.05A
Степень защиты	IP20
Модификация	x 1
Тип светильника	DLS K1
Мощность	42 Вт
Цветовая температура	3000K
Световой поток	4241 Лм
Длина	194 мм
Ширина	194 мм
Высота	100 мм
Размеры	194x194x100 мм